

# Rx 2D intraorale

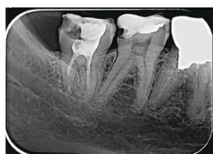

#### RADIOGRAFII RETROALVEOLARE

IMAGINEA OBTINUTĂ SURPRINDE TOATE COMPONENTELE ANATOMICE A 2-3 DINȚI ALĂTURAȚI ȘI PARODONȚIUL AFERENT. SE POT DEPISTA: LEZIUNI CARIOASE, CHISTURI RADICULARE, LEZIUNI PARODONTALE ȘI PULPOLIȚI, RESTURI RADICULARE, TRAUMATISME DENTO-ALVEOLARE, DINȚI NEERUPTI SAU ÎN CURS DE ERUPȚIE, VIZUALIZAREA MORFOLOGIEI RADICULARE, TRATAMENTELOR ENDODONTICE, REZECȚIILOR APICALE.

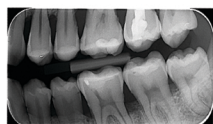

#### RADIOGRAFII BITE-WING

IMAGINEA OBTINUTĂ PUNE ÎN EVIDENȚĂ PARTEA CORONARĂ A DINȚILOR ÎN OCLUZIE, SE POT DEPISTA CU UȘURINȚĂ CARIILE PROXIMALE INTERDENTARE, ASCUNSE UNEORI EXAMENULUI CLINIC, FISURI CORONARE, CARIILE DE COLET, CELE FORMATE SUB COROANELE DE ÎNVELIȘ. CEL MAI IMPORTANT OBIECTIV DE STUDIU ESTE IMPLANTAREA LIMBUSULUI ALVEOLAR LA NIVELUL COLETULUI ȘI PREZENȚA LEZIUNILOR PARODONȚIULUI MARGINAL.

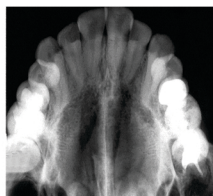

#### RADIOGRAFII OCLUZALE

INDICAȚII: ÎN CAZUL ANCHILOZEI TEMPORO-MANDIBULARE ȘI A TRISMUSULUI, FAPT CARE ÎMPIEDICĂ EFECTUAREA RADIOGRAFILOR RETROALVEOLARE, ÎN CAZUL INVESTIGĂRII PALATULUI DUR ȘI A PLANȘEULUI BUCAL, ÎN STABILIREA DEPLAȘĂRIILOR SPRE ORAL SAU VESTIBULAR A FRAGMENTELOR DE FRACTURĂ MANDIBULARĂ SAU A ORIENTĂRII TRAIECTELOR DE FRACTURĂ ALE PALATULUI DUR, ÎN STABILIREA EXTENSIEI SPRE VESTIBULAR SAU ORAL A LEZIUNILOR TUMORALE, ORIENTAREA SPAȚIALĂ A DINȚILOR INCLUȘI.

#### STATUS DENTAR, BIMAXILAR, LAT.D, LAT.S

ÎN FUNCȚIE DE PREZENȚA DINȚILOR PE ARCADĂ SE VOR EFECTUA MAXIM 18 RADIOGRAFII RETROALVEOLARE ȘI BITE-WING.

INDICAȚII: CERCETAREA STĂRII DENTO-PARODONTALE.

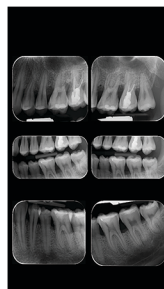
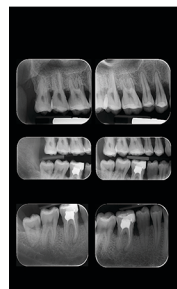
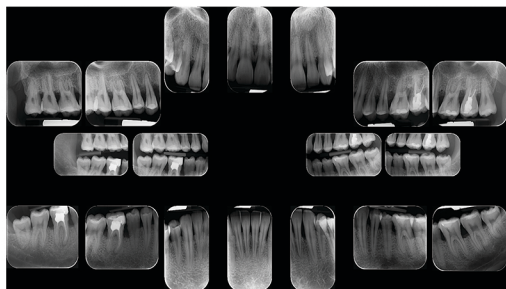

+++

EFICIENȚĂ ÎN PLANIFICAREA  
TRATAMENTELOR

-90%

NIVEL DE RADIAȚII SCĂZUT

|                            |              |         |
|----------------------------|--------------|---------|
| RADIOGRAFIE RETROALVEOLARĂ |              | 10 RON  |
| RADIOGRAFIE BITEWING x2    |              | 15 RON  |
| RADIOGRAFIE BITEWING x4    |              | 40 RON  |
| STATUS DENTAR              | BIMAXILAR    | 235 RON |
|                            | LAT. DREAPTA | 80 RON  |
|                            | LAT. STÂNGA  | 80 RON  |
| RADIOGRAFIE OCLUZALĂ       |              | 50 RON  |

Nivel de radiații

~0,0032 mSv / unitate

Puteți alege dintre  
variantele de predare  
a examinărilor rx:

Print, CD, email, N.W

Timpul de procesare

5 min / unitate

# Rx 2D

## extraorale

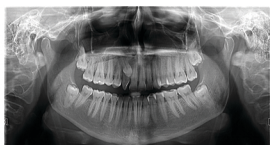

### RADIOGRAFIE PANORAMICĂ OPG

Investigație pentru vizualizarea în ansamblu a ambelor arcade, studiul parodontiului marginal împreună cu formațiunile anatomice vecine cu care dinții au legături functionale stranse, cum ar fi articulațiile temporo-mandibulare, sau relații de vecinătate cu implicații patologice: sinusurile maxilare, canalul alveolar inferior, fosele nazale.

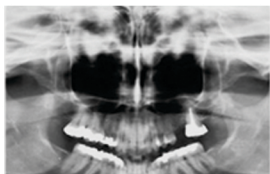

### RADIOGRAFIE DE SINUSURI MAXILARE

Este indicată în cazul patrunderii unor corpi străini sau înainte de extracție în vederea identificării situației sinusului față de dinții sinusali. De asemenea este util în patologia sinusala. Sinusurile anterioare ale feței. Este o incidență simetrică facială postero-anterioară ce evidențiază sinusurile anterioare (frontala, etmoida, maxilara).

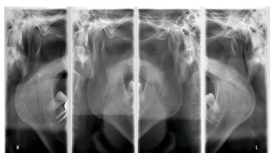

### RADIOGRAFIE ATM - vedere laterală stânga/dreapta articulația închisă și deschisă

Este o radiografie ce se axează pe cuprinderea condilului mandibular și cavitatea glenoidă. Indicațiile sunt: sindrom algo disfuncțional, investigarea maladiilor ATM, condiții patologice ale capului condilian, fractura capului sau gâtului condilian, hipo/hiperplazia condiliană.



### Teleradiografie laterală și antero-poseriara

Proiecții cefalometrice. Radiografia evidențiază întregul craniu și este folosită pentru a examina dinții și rapoartele acestora cu maxilarul și profilul pacientului.

+++

EFICIENȚĂ ÎN PLANIFICAREA  
TRATAMENTELOR

-90%

NIVEL DE RADIAȚII SCĂZUT

RADIOGRAFIE PANORAMICĂ (OPG) 40 RON

RADIOGRAFIE PANORAMICĂ 1/2 25 RON

RADIOGRAFIE PANORAMICĂ BITEWING 40 RON

RADIOGRAFIE DE SINUSURI MAXILARE 40 RON

RADIOGRAFIE ATM 80 RON

TELERADIOGRAFIE LATERALĂ 45 RON

TELERADIOGRAFIE ANT / POST 45 RON

Nivel de radiații:  
~0,0047-0,0145  
mSv / unitate

Puteți alege dintre  
variantele de predare  
a examinărilor rx:

Print, CD, email, N.W

Timpu de procesare:  
5 min

# CBCT 3D

tomografii computerizate

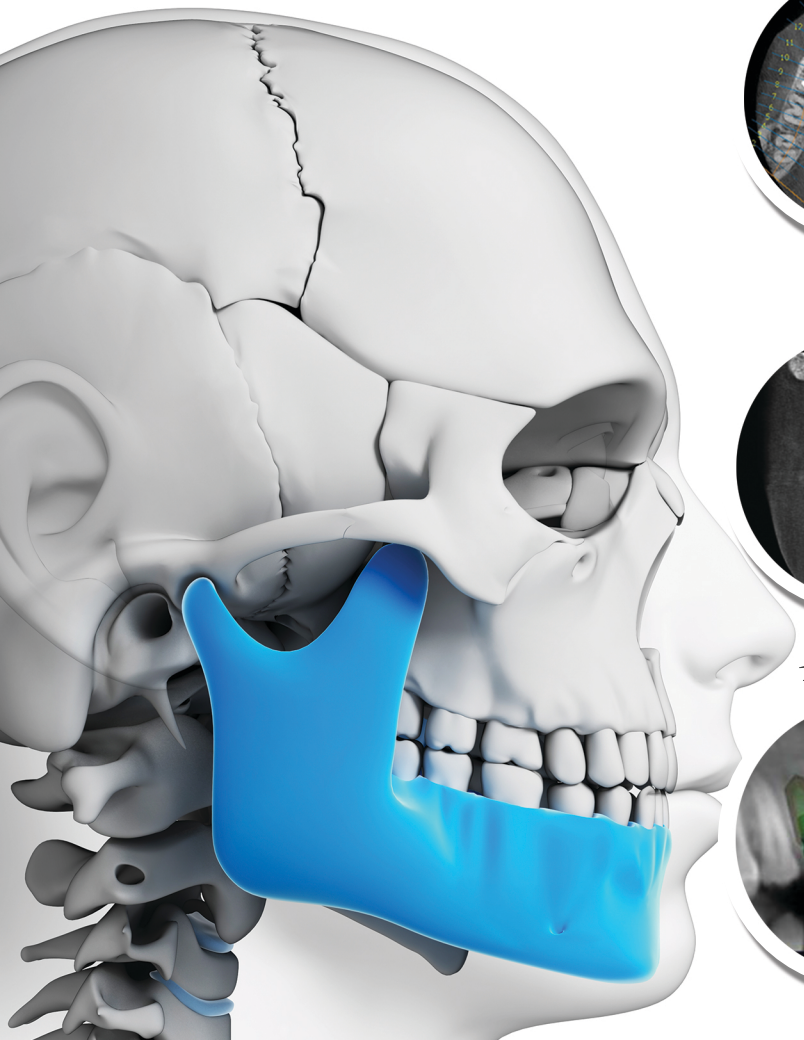

AXIAL

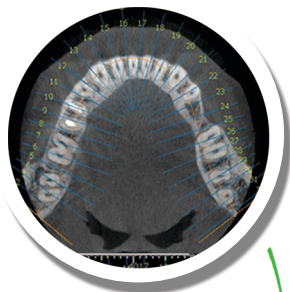

SAGITAL

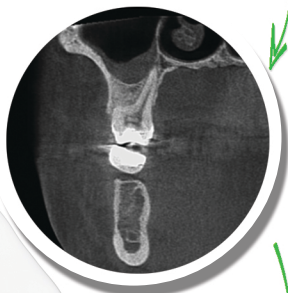

FRONTAL



+++

EFICIENȚĂ ÎN PLANIFICAREA  
TRATAMENTELOR

-90%

NIVEL DE RADIAȚII SCĂZUT

|   |         |
|---|---------|
| CT 3D ENDO                              | 100 RON |
| CT 3D PARȚIAL                           | 150 RON |
| CT 3D ATM                               | 250 RON |
| CT 3D MANDIBULAR+CANAL MAND.            | 200 RON |
| CT 3D MAXILAR+SINUSURI MAXILARE         | 200 RON |
| CT 3D TOTAL MAXILAR+MANDIBULĂ           | 300 RON |
| CT 3D MAXILAR+SINUSURI MAXILARE+<br>ATM | 400 RON |
| CT 3D ÎNTREAGĂ ZONĂ<br>MAXILO-FACIALĂ   | 600 RON |
| CT 3D ORL                               | 250 RON |
| *INTERPRETAREA CT-ULUI                  | 100 RON |
| *SIMULARE DE IMPLANT                    | 100 RON |
| *MĂSURĂTORI OSOASE                      | 150 RON |
| *TRASARE CANAL MANDIBULAR               | 100 RON |

Nivel de radiații  
~0,025-0,25  
mSv / unitate

Puteți alege dintre  
variantele de predare  
a examinărilor rx:

**Print, CD, email, N.W**

Timpul de procesare  
**15-45 min / unitate**

\*PENTRU TRASAREA  
CANALULUI  
MANDIBULAR, SIMULAREA  
IMPLANTULUI,  
MASURĂTORI OSOASE,  
INTERPRETAREA CT-ULUI  
**TIMPUL DE PROCESARE  
ESTE DE 24H ȘI SE  
LIVREAZĂ DIRECT LA  
CLINICA STOMATOLOGICĂ  
DE UNDE S-A FĂCUT  
TRIMITEREA.**

# INFORMATII COMPLEMENTARE PENTRU DIAGNOSTIC ȘI PLANIFICARE



RADIOGRAFIE PENTRU APRECIEREA POTENȚIALULUI DE CREȘTERE SCHELETALĂ



FOTOGRAFII PENTRU DIAGNOSTIC ORTODONTIC



MODELE DE STUDIU



FOTOGRAFII INTRAORALE



FOTOGRAFII EXTRAORALE

+++

EFICIENȚĂ ÎN PLANIFICAREA TRATAMENTELOR

-90%

NIVEL DE RADIAȚII SCĂZUT

RADIOGRAFIE PENTRU APRECIEREA POTENȚIALULUI DE CREȘTERE SCHELETALĂ 50 RON

FOTOGRAFII PENTRU DIAGNOSTIC ORTODONTIC 90 RON

MODELE DE STUDIU 50 RON

FOTOGRAFII INTRAORALE 55 RON

FOTOGRAFII EXTRAORALE 30 RON

Puteți alege dintre variantele de predare a examinărilor rx:

**Print, CD, email, N.W**

# PACHETE DE SERVICII PENTRU DIAGNOSTIC ȘI PLANIFICARE

## PACHET START

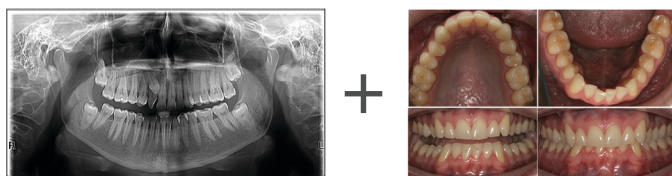

## PACHET ORTODONTIC



## PACHET ESTETICĂ DENTARĂ DIGITALĂ



## PACHET REABILITARE IMPLANTARĂ



+++

EFICIENȚĂ ÎN PLANIFICAREA TRATAMENTELOR

-90%

NIVEL DE RADIAȚII SCĂZUT

### PACHET START

OPG+FOTOGRAFII INTRAORALE

70 RON

### PACHET ORTODONTIC

OPG+TELERADIOGRAFIE LATERALĂ+SET DE FOTOGRAFII PENTRU DIAGNOSTIC ORTODONTIC

160 RON

### PACHET ESTETICĂ DENTARĂ DIGITALĂ

SET DE FOTOGRAFII INTRAORALE+EXTRAORALE+ MODELE DE STUDIU+RAPORT DSS DIGITAL SMILE SISTEM

170 RON

### PACHET REABILITARE ORALĂ IMPLANTARĂ

CT PENTRU DIAGNOSTIC ȘI PLANIFICARE TOTAL+SET DE FOTOGRAFII INTRAORALE+EXTRAORALE+CT TOTAL DE CONTROL POSTOPERATOR

500 RON

### ANALIZĂ COMPUTERIZATĂ PENTRU TELERADIOGRAFIE LATERALĂ

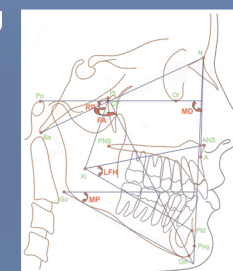

150 RON