

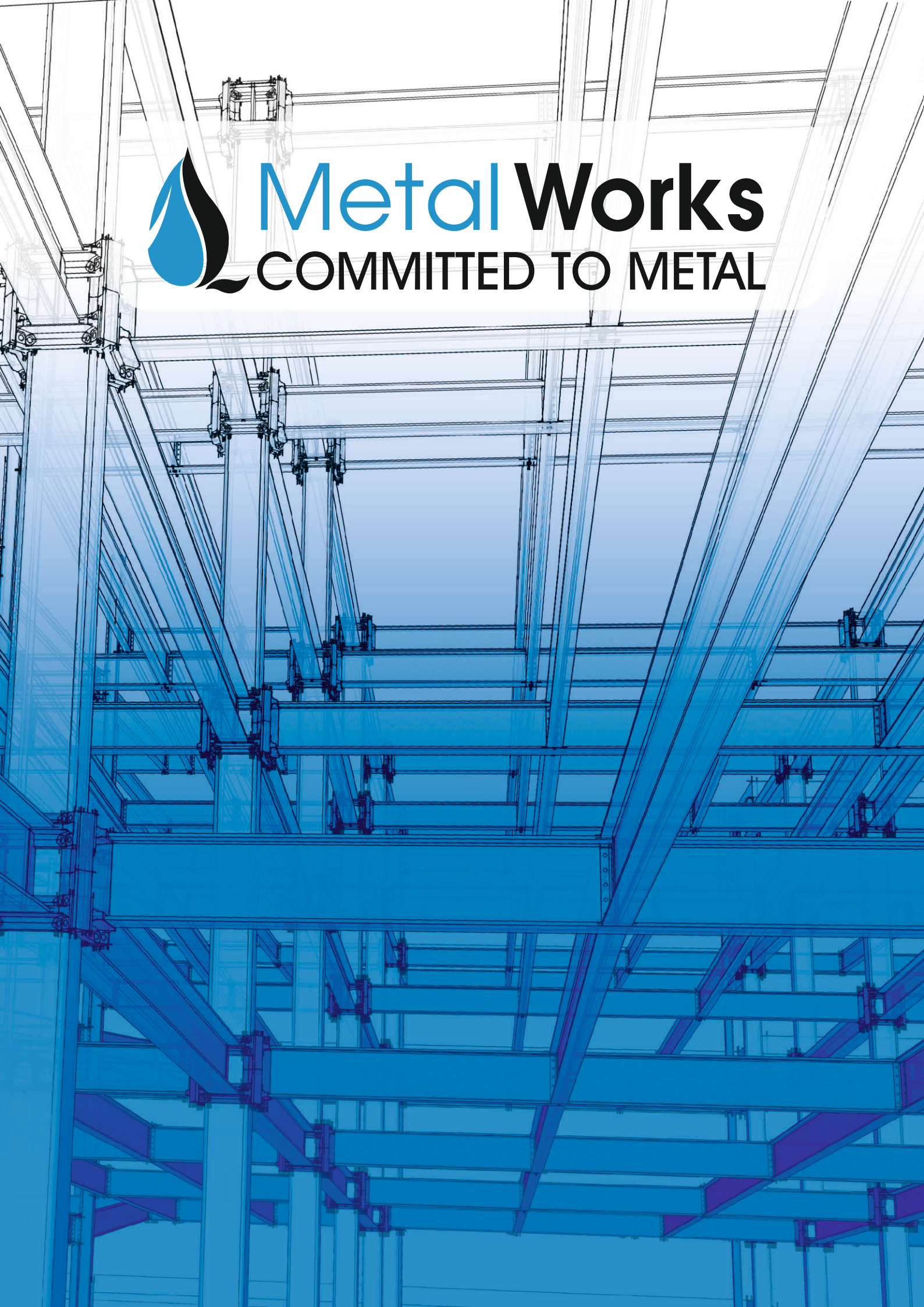

Metal Works
COMMITTED TO METAL



PROIECTARE



Având o vastă experiență în proiectarea și urmărirea lucrărilor pe perioada execuției, echipa de proiectare **Metal Works** poate asigura întregul proces de proiectare și avizare indiferent de tipul, complexitatea și de destinația construcției ce trebuie proiectată și executată.

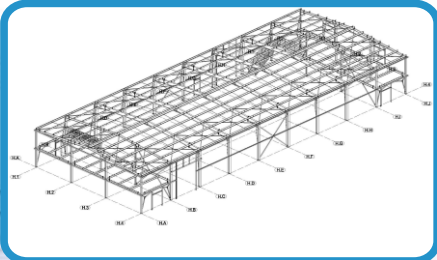

Concomitent cu realizarea proiectării, echipa **Metal Works** urmărește optimizarea variantei finale de proiect în funcție de cerințele ce pot apărea pe parcursul procesului de proiectare venite din partea clientului.

Urmare orientării spre client, **Metal Works** găsește soluții optime cu costuri minime în procesul de execuție pentru încadrarea ofertei de preț în bugetul alocat investiției.

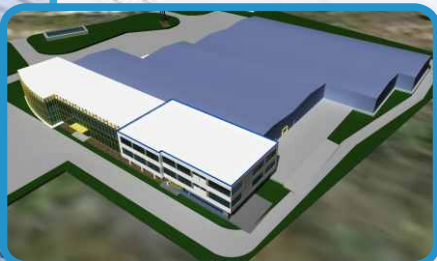

Metal Works poate oferi clienților săi opțiunea proiectării și obținerii autorizațiilor necesare realizării investițiilor în termenul prestabilit și cu încadrare în bugetul alocat investiției.

- Planuri cadastrale și urbanistice (PUZ, PUD, Certificat de urbanism)
- Studii topografice
- Studii geotehnice
- Proiectare tehnologii
- Proiectare arhitectură
- Proiectare structuri de rezistență (metal, beton armat, elemente prefabricate)
- Proiectare instalații electrice și curenti slabi
- Proiectare HVAC (ventilații, climatizare, încălzire)
- Proiectare instalații sanitare și stingere incendii
- Sistematizare pe verticală

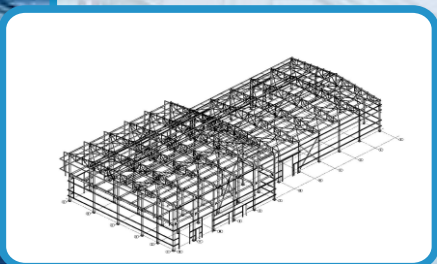

Pentru realizarea unor structuri eficiente economic, luăm în calcul, în faza de proiectare, metode de optimizare în alegerea materialelor și procedee de fabricație, condiția cea mai importantă fiind aceea a asigurării cerințelor de rezistență și capacitate.

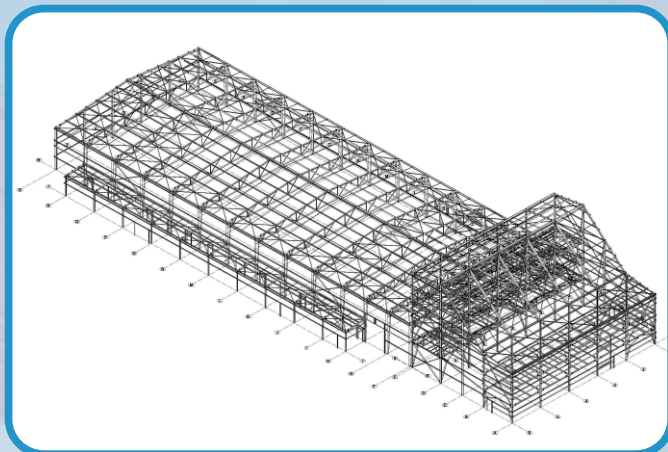
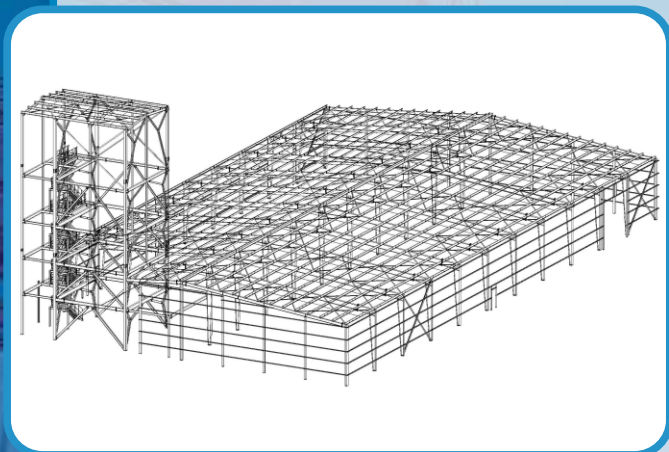

PRODUCȚIE STRUCTURI METALICE PREFABRICATE

Metal Works dispune de un spațiu propriu pentru producția de structuri metalice prefabricate.

Utilată cu scule și echipamente ce permit o producție la standarde de calitate ridicată și având o capacitate de producție de **150 to/lună**, **Metal Works** poate realiza toată gama de structuri metalice:

- structuri realizate din profile laminate
- structuri realizate din profile din tablă sudată
- grinzi cu zăbrele

Structurile produse de **Metal Works** îmbină aspectul și garanția rezistenței în timp datorată gradului ridicat de protecție anticorozivă.

Structurile noastre pot răspunde tuturor cerințelor specificate de clienții noștri, de la sisteme de protecție pe bază de vopseluri alchidice la sisteme de protecție pe bază de vopseluri epoxidice sau galvanizare.



EXECUȚIE

Metal Works poate oferi pachete diferite de servicii în funcție de cerințele clientului:

MONTAJ STRUCTURI METALICE PREFABRICATE

Se realizează în șantier conform proiectului de execuție, cu personal muncitor calificat cu experiență în domeniu, sub îndrumarea unui inginer constructor.

Operațiunile de asamblare și montaj a **structurii metalice** se montează cu ușurință și rapiditate, acesta fiind doar unul din avantajele ce le recomandă. Alte avantaje sunt:

- diminuarea greutății proprii a **construcției metalice** datorită greutății mai reduse a **structurii metalice**, de unde rezultă o scădere semnificativă a costurilor
- **structura metalică** e demontabilă, folosindu-se îmbinări cu șuruburi
- existența unei game extrem de variate de configurații permise ale **structurii metalice**
- **structura metalică** permite o varietate largă de utilizare ca destinație a clădirii finale (industrială, comercială, administrativă, depozitare, etc)
- **structura metalică** oferă un plus de transparență, personalitate, iluminare naturală

MONTAJ ELEMENTE PREFABRICATE DIN BETON

Metal Works execută, cu echipa de muncitori proprii și subcontractori, dacă este cazul, montajul oricărui tip de elemente prefabricate din beton, în funcție de forma și dimensiunile solicitate prin proiect, elementele putând fi: grinzi, stâlpi, fundații, dale, pereți, etc.

MONTAJ ÎNCHIDERI DIN PANOURI SANDWICH, CASETE STRUCTURALE, TABLĂ CUTATĂ, PLACĂRI TIP ALUCOBOND

Unul dintre principalele atuuri ale firmei **Metal Works** îl constituie experiența echipei sale de muncitori calificați în realizarea de pereți de închidere din:

- panouri sandwich cu poliuretan, vată minerală, polistiren expandat cu diferite grosimi
- casele structurale
- tablă cutată
- placări exterioare cu Alucobond, Reynobond sau echivalent.

precum și realizarea de **acoperișuri** din:

- panouri sandwich
- tablă cutată
- sistem tablă-vată-tablă
- sistem tablă-vată-membrană PVC sau bituminoasă
- luminatoare, trape de fum

EXECUȚIE FUNDAȚII ȘI PARDOSELI ELICOPTERIZATE

Metal Works execută cu echipe proprii de muncitori sau subcontractori lucrări de fundații izolate, continue, cu rețele de grinzi, radier general, piloți, etc.

Metal Works are de asemenea experiență în execuția pardoselilor elicopterizate aferente **halelor industriale**, și anume:

- pardoseli speciale cu quartz pentru construcțiile cu destinația spații industriale, comerciale, depozite, etc.
- pardoseli antistatice
- pardoseli pe bază de rășini epoxidice, poliuretanic



ANTREPRENORIAL GENERAL

Metal Works asigură, prin echipa proprie de specialiști în domeniu, precum și prin firme partenere, antreprenoriatul general pentru proiectele de execuție pe care clientul i le încredințează prin contract de antrepriză.

Metal Works este în măsură să asigure în baza contractului de antrepriză, următoarele servicii:

- Execuție lucrări structuri (fundatii, pardoseli elicopterizate, structuri metalice, structuri beton, structuri mixte beton-metal)
- Închideri exterioare realizate din panouri sandwich, casete structurale, tablă cutată, placări tip Alucobond, Trespa, etc
- Lucrări de finisaje
- Tâmplărie
- Instalații electrice, curenți slabi (voce, date, alarmare), HVCA, sanitare, incendiu (sprinklere, hidranți, etc), alimentare cu apă și canalizare
- Drumuri și platforme



Metal Works vine în întâmpinarea celor mai exigente cerințe ale clienților săi prin crearea unui climat de cooperare și bună înțelegere pe toată durata desfășurării relației contractuale antreprenor-beneficiar.

Metal Works este deschisă la orice solicitare ulterioară ale clienților, solicitări care vizează posibile schimbări sau extinderi ale construcției respective, inclusiv prin propunerea de soluții optime de proiectare și execuție a acestora.

Spatiu productie si ambalare ciment “CEMROM”

Destinatia: fabrica de ciment, hala paletizare si turn tehnologic

Suprafata construita: 3500 mp

Lucrari executate:

- Proiectare structura rezistenta,
- Structura metalica, inchideri, tamplarie exterioara

Locatie: Corbu, jud Constanta

An executie: 2009-2010



Cladire birouri si Spatiu productie ambalaje “INDUSTRIAL MECANO”

Destinatia: Fabrica productie ambalaje,

Cladire de birouri si Turn Tehnologic

Suprafata construita: 4100 mp

Lucrari executate:

- Proiectare generala(Arhitectura, structura rezistenta , Instalatii exterioare si interioare
- Lucrari de betoane, Structura metalica, inchideri, tamplarie exterioara

Locatie: Popesti Leordeni, jud Ilfov

An executie: 2012



Centru de insilozare cereale "JUSTORGANIC"

Destinatia: Centru de insilozare cereale

Suprafata construita: 10.000 mp

Lucrari executate:

- Proiectare complexa si obtinere Autorizatie de Construire
- Antreprenariat general: structura metalica, inchideri la pereti si acoperis cu panouri sandwich, lucrari de fundatii si pardoseli, finisaje, lucrari de instalatii interioare si exterioare

Locatie: Comuna Silistea, jud Braila

An executie: 2013-2014



Fabrica procesare carne

"MEZELAR" (SC Altamira SRL)

Destinatia: Spatii procesare carne, depozite frigorifice, spatii birouri si Anexe

Suprafata construita: 2700 mp

Lucrari executate:

- Antreprenariat general (lucrari de betoane, structura metalica inchideri, tamarie interioara si exterioara, finisaje, instalatii interioare si exterioare, drumuri si platforme)

Locatie: Bucuresti

An executie: 2013



Refacere fabrica incaltaminte "EMGI" FAZA 1

Destinatia: Refacere structura metalica

- spatii administrative si productie

Suprafata construita: 1200 mp

Lucrari executate:

- Structura metalica

Locatie: Maxineni, jud Braila

An executie: 2009



Extindere fabrica incaltaminte "EMGI" FAZA 2

Destinatia: Extindere spatii productie si depozitare

Suprafata construita: 2400 mp

Lucrari executate:

- Proiectare structura de rezistenta

- Structura metalica

Locatie: Maxineni, jud Braila

An executie: 2014



Proiect national pilot – “PISCINA OLIMPICA ORADEA”

Destinatia: Bazin olimpic

Suprafata construita: 3000 mp

Lucrari executate:

- Structura metalica, inchideri casete structurale

Locatie: Oradea, jud Bihor

An executie: 2007



Cladire de birouri si spatiu depozitare “SCHMITZ CARGOBULL”

Destinatia: Reamenajare Spatiu birouri si spatiu depozitare

Suprafata construita: 650 mp

Lucrari executate:

-Antreprenariat general: Finisaje, Instalatii,
tamplarie interioara si exteriora

Locatie: Ciorogarla, jud Ilfov

An executie: 2012



Cladire Birouri si Spatii depozitare "EURODIDACTICA"

Destinatia: Cladire de birouri si spatii depozitare

Suprafata construita: 2000 mp

Lucrari executate:

- Proiectare generala (Arhitectura, Structura rezistenta, instalatii interioare si exterioare, drunuri si platforme), Avizare si obtinere Autorizatie de Construire
- Structura metalica, inchideri, tamplarie exterioara, pereti cortina, drumuri si platforme

Locatie: Otopeni, jud Ilfov

An executie: 2011-2012



Spatiu depozitare "SANO VITA"

Destinatia: Spatii depozitare produse alimentare-BIO

Suprafata construita: 600 mp

Lucrari executate:

- Proiectare generala (Arhitectura, Structura rezistenta, instalatii interioare si exterioare, drunuri si platforme), Avizare si obtinere Autorizatie de Construire
- Lucrari de betoane, structura metalica, inchideri, tamplarie exterioara

Locatie: Chitila, jud Ilfov

An executie: 2013



Cladire de birouri "FRESH AIR"

Destinatia: Cladire de birouri

Suprafata construita: 3900 mp

Lucrari executate:

- Antreprenorat General (Structura metalica, Placare cu Creaton, Placari cu Bond, Finisaje fatade)

Locatie: Bucuresti

An executie: 2010-2011



Cladire de birouri si depozit produse farmaceutice "AG & MED TRADING"

Destinatia: Cladire Birouri si spatiu depozitare produse farmaceutice

Suprafata construita: 2900 mp

Lucrari executate:

- Proiectare Structura rezistenta, Instalatii interioare si exterioare, drumuri si platforme
- Antreprenorat general (lucrari de betoane, structura metalica, inchideri, tamplarie interioara si exterioara, instalatii interioare si exterioare, drumuri si platforme)

Locatie: Bucuresti

An executie: 2010-2011



Spatiu depozitare "KOH-I-NOOR"

Destinatia: Spatii depozitare papetarie

Suprafata construita: 1000 mp

Lucrari executate:

- Proiectare generala (Arhitectura, Structura rezistenta, instalatii interioare si exterioare, drunuri si platforme), Avizare si obtinere Autorizatie de Construire
- Antreprenorat general (lucrari de betoane, structura metalica, inchideri, tamplarie interioara si exterioara, finisaje, instalatii interioare si exterioare, drumuri si platforme)

Locatie: Chitila, jud Ilfov

An executie: 2011



Cladire Birouri si atelier mecanic "STEFI PRIMEX"

Destinatia: cladire birouri si atelier mecanic

Suprafata construita: 700 mp

Lucrari executate:

- Proiectare structura rezistenta,
- Lucrari betoane, Structura metalica,

Locatie: Chiajna, jud Ilfov

An executie: 2009-2010



Fabrica procesare tabla "VOEST ALPINE"

Destinatia: Fabrica procesare tabla Voest Alpine

Suprafata construita: 8000 mp

Lucrari executate:

- Structura metalica, cale de rulare macara pod rulant 45 tone, tamplarie Al si pereti cortina, placari fatade cu Bond

Locatie: Giurgiu, jud Giurgiu

An executie: 2011-2012



Statii de epurare " MUNICIPALITATE "

Destinatia: Statii de tratare a apei

Suprafata construita:

Lucrari executate:

- Structura metalica
- Realizare inchideri cu panouri sandwich
- Tamplarie exterioara
- Tamplarie interioara, finisaje

Locatie: Alexandria, Turnu Magurele si Rosiorii de Vede

An executie: 2013



Supermarket **“MEGAIMAGE 1 DECEMBRIE”**

Destinatia: Supermarket

Suprafata construita: 1200 mp

Lucrari executate:

- Structura metalica, inchideri casete structurale, tabla sinus, casete fatade

Locatie: 1 Decembrie, jud Ilfov

An executie: 2009



Supermarket **“MEGA IMAGE - BRANCOVEANU”**

Destinatia: Supermarket

Suprafata construita: 1500 mp

Lucrari executate:

- Structura metalica, protectie structura metalica la foc, inchideri cu panouri sandwich, casete structurale tabla sinus

Locatie: Bucuresti

An executie: 2008



**Cladire birouri si spatiu productie
"ORE TRADE (VALMIR)"**

Destinatia: cladire birouri si spatiu productie

Suprafata construita: 1400 mp

Lucrari executate:

- Proiectare structura rezistenta,
- Lucrari de betoane, Structura metalica,
inchideri cu panouri sandwich, tamplarie exteriora

Locatie: Clinceni, jud Ilfov

An executie: 2008



Spatii administrative si productie "HTC"

Destinatia: Spatii administrative si productie

Suprafata construita: 2800 mp

Lucrari executate:

- Inchideri exterioare, tamplarie exteriora

Locatie: Bucuresti

An executie: 2011



Hala productie si cladire birouri “MOB VIP”

Destinatia: Hala productie si cladire birouri

Suprafata construita: 800 mp

Lucrari executate:

- Structura metalica
- Realizare inchideri cu panouri sandwich

Locatie: Bucuresti

An executie: 2013



Spatii administrative si productie

“AC&DUCT TEC”

Destinatia: Spatii depozitare, productie si birouri

Suprafata construita: 1000 mp

Lucrari executate:

- Proiectare structura rezistenta
- Antreprenoriat general (lucrari de betoane, structura metalica, inchideri, tamparie interioara si exterioara, finisaje, instalatii interioare si exterioare, drumuri si platforme)

Locatie: Bucuresti

An executie: 2012



30/08/2012

Spatii administrative si productie

“BESTA GROUP”

Destinatia: Spatii depozitare, productie, birouri

Suprafata construita: 1800 mp

Lucrari executate:

- Antreprenoriat general (lucrari de betoane, structura metalica, inchideri, finisaje, instalatii)

Locatie: Chitila, jud Ilfov

An executie: 2008



MC Donald's “BARBU VACARESCU” MC Donald's “DRUMUL TABEREI”

Destinatia: restaurant fastfood

Suprafata construita: 900 mp

Lucrari executate:

- Realizare fundatii - piloti,
- Structura metalica, inchideri exterioare, Placare

Locatie: Bucuresti

An executie: 2008/209



Centru logistic "PROLOGIS"

Destinatia: centru logistic

Suprafata construita: 50000 mp

Lucrari executate:

- Inchideri exterioare

Locatie: Bolintin Deal, jud Giurgiu
Autostrada Bucuresti-Pitesti km 23,

An executie: 2006



Fabrica anvelope "MICHELIN"

Destinatia: Fabrica anvelope

Suprafata construita: 21000 mp

Lucrari executate:

- Structura metalica,
inchideri panouri sandwich, invelitoare

Locatie: Zalau, jud Salaj

An executie: 2007



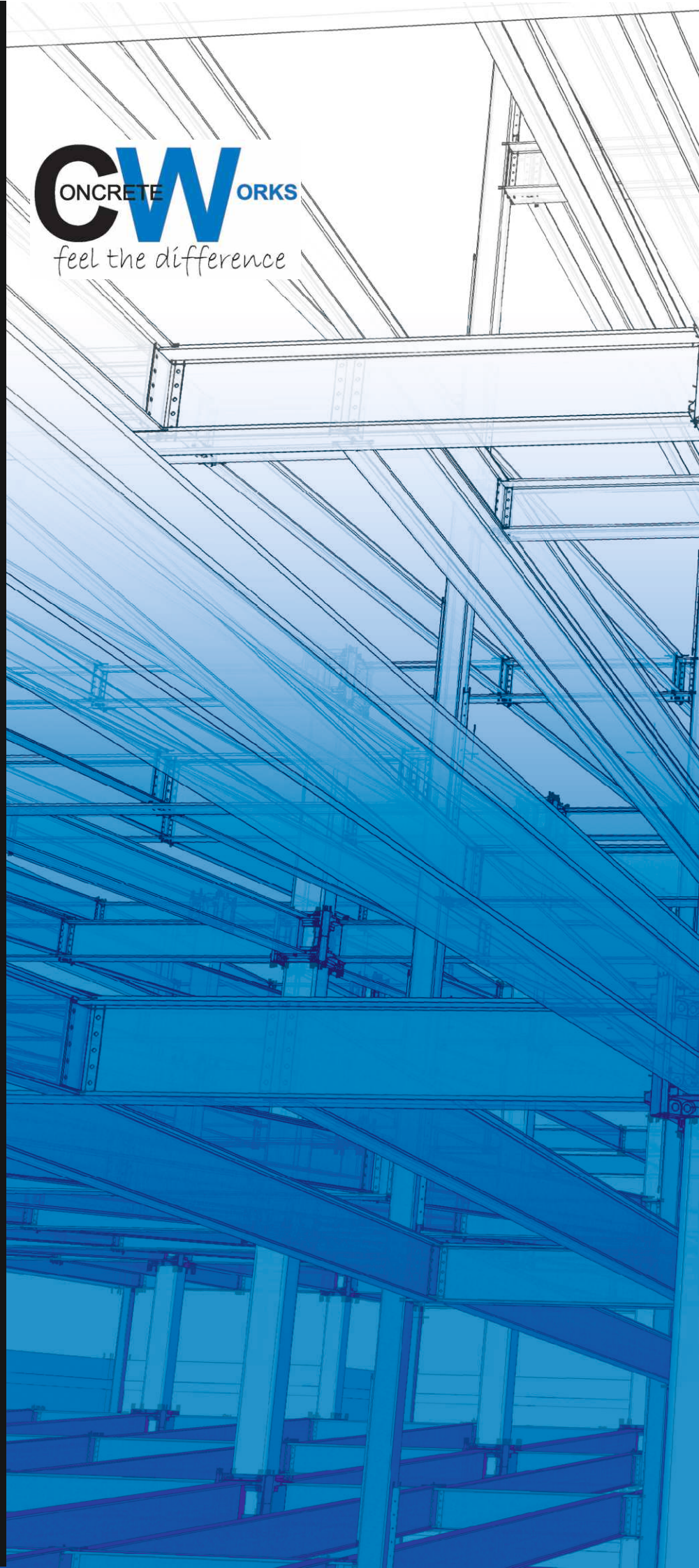

SEDIUL CENTRAL

Soseaua Bucuresti nr 45-49
077055 Ciorogara, jud Ilfov, Romania
incinta Benga Logistic Park

Tel: 021.408.84.25
Fax: 021.408.84.26
Mob:0745.770.730

office@metalworks.ro
office@concreteworks.ro

www.metalworks.ro
www.concreteworks.ro